

el

LOEGSTEERT

ENKEL GLAS VERVANGEN
DOOR
DUBBEL GLAS.

SL. 8

SL. 3

SL. 1

KURKEN VLOER

RADIATOR v. INKOM
TE RECUPEREREN.

DEUR
MET
ROOSTER

ZONE VOOR
AAN- &
AFVOER LEIDINGEN

BADK.

VERTIKALE
AAN- & AFVOEREN

DUBBELWANDIG STAAL
SCHOORSTEENPIJP
ONDER MAX 60° TE
LIDEN VERLOPEN
NAAR HOOFDSCHOOF

230
90
230

WD

55 W

0110 - 36.416,-

Doorsnede A-A'

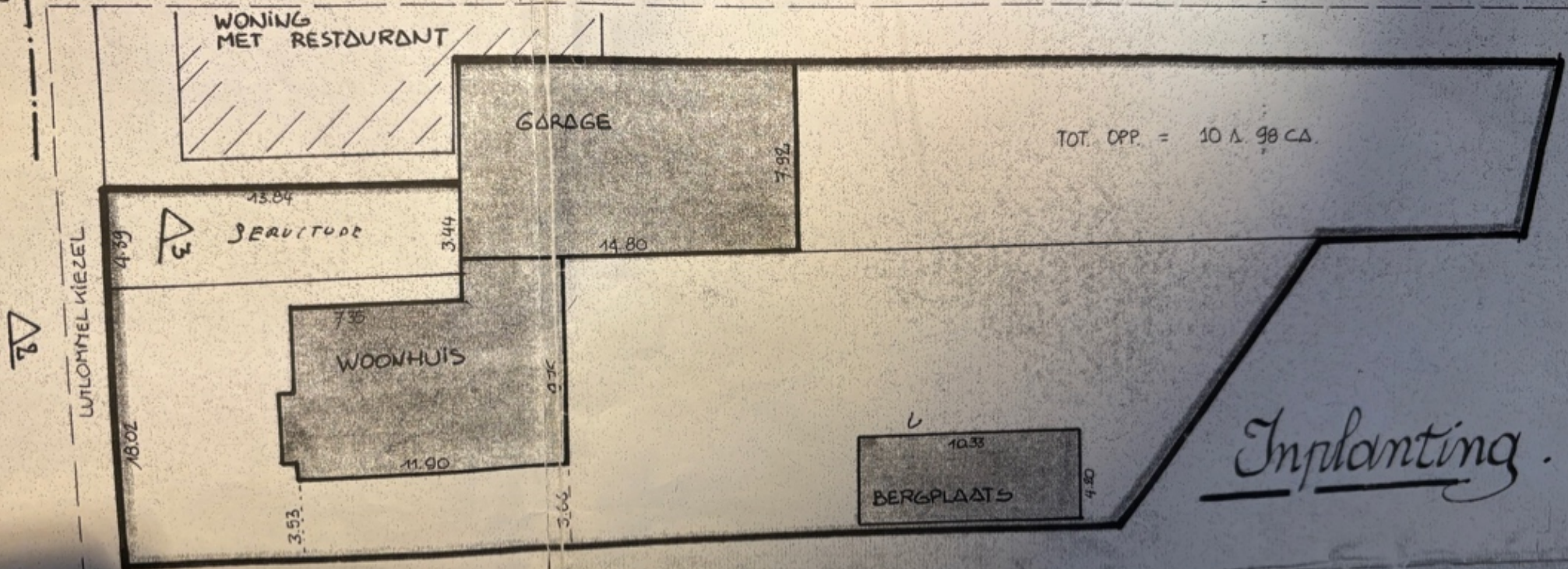

Provincie Limburg
Stad Lommel

Opdracht
Verbeterings- &
Inrichtingswerken

Ontwerp

Vrijgevel

Achtergevel

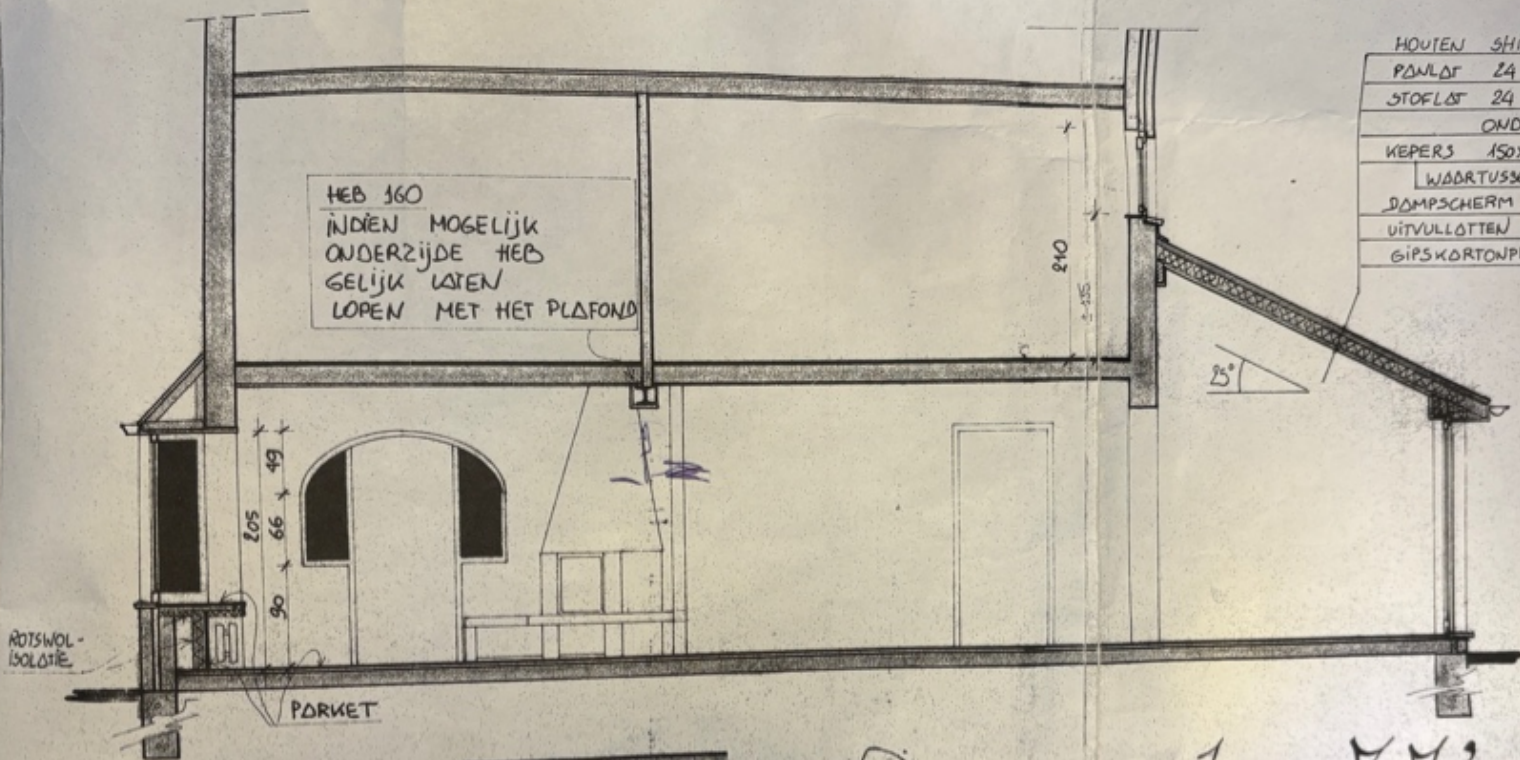
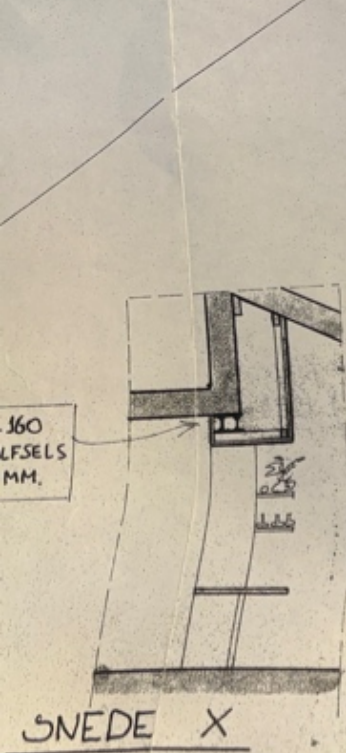

HOUTEN SHINGLES
PANLAF 24 x 35
STOFLOT 24 x 35
ONDERDOEK
KEPERS 150x 40 HOOG 40 CM
WAARTUSSEN
ISOLATIEPLATEN
DAMPSCHEM
UITVULLOTTEN
GIPSKORTONPLATEN



Doorsnede A-A'

Detail haard.

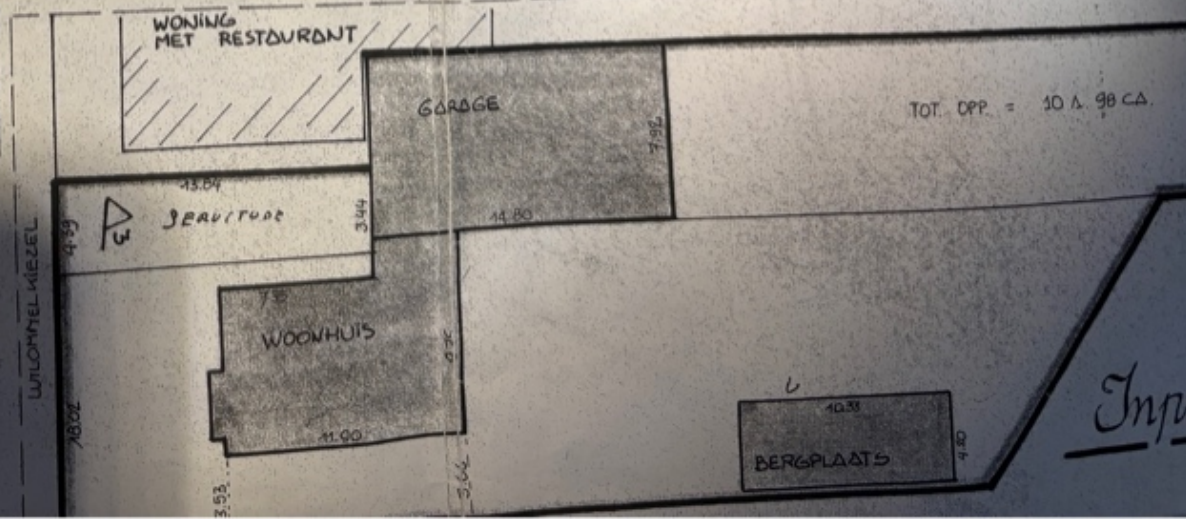

1. METSELWERK
 2. INBOUWCASSETTE
- 3 CM

Inp

Provincie Limburg

Stad Lommel

Opdracht

Verbeterings- &
Inrichtingswerken
aan bestaande woning.

Ontwerp

Opdrachtgever

Dhr. M. Smolders
Schamprood 5
3920 Lommel

Bouwterrein

Lutlommel 88
3920 Lommel
kad. sie B nr. 1305^{D2}

Datum

20-11-'96

W. dd. 7-01-1997 (dak)

Dossiernr.

9693

Volgnr.

1

Schaal

1/50 1/20

de opdrachtgever,

de aannemer,

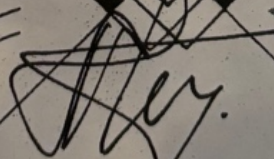
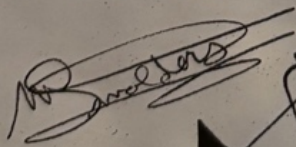

de architecte,



Architecte

lieve van hoef
kiezel kleine-brogel 25
3990 peer

tel. 031/63 11 49

ingeschreven o/d tabel v/d Orde der Architecten v/d provincie Limburg

GEVEL AANZICHT

SCHAAL: $\frac{1}{50}$

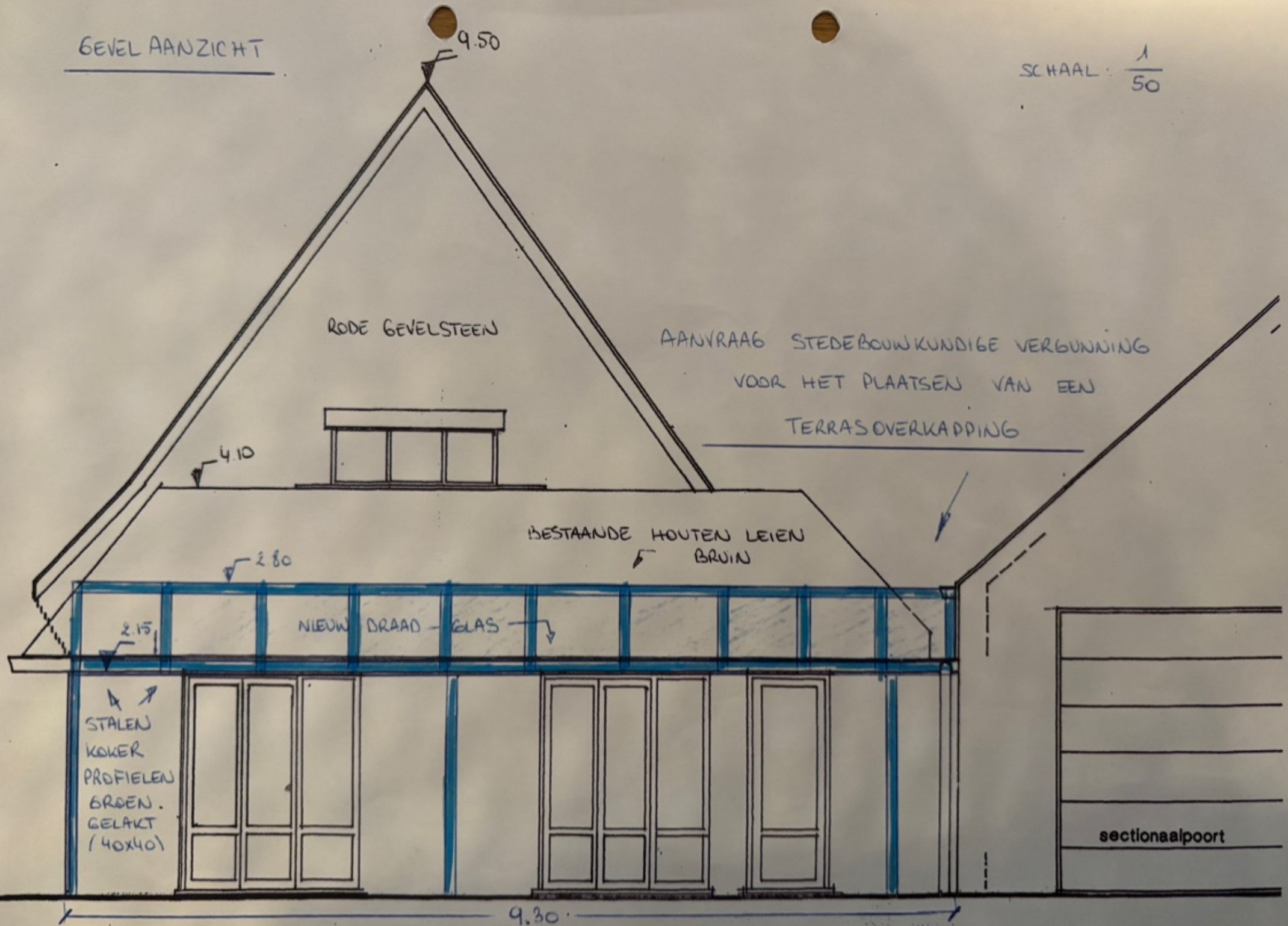

Dhr en Mevr Put – Peeters D.
Lutlommel 88, B-3920 Lommel

Aanvraag tot bestemmingswijziging van een deel van de garage naar juwelenatelier en van het aanpassen van de voorgevel, herstellen van daken en gevels, afbreken van bestaande niet vergunde constructies, en bouwen van een overdekte buitenruimte

Provincie : Limburg
Gemeente : 3920 Lommel
Ligging : Lotlommel
Kadaster : sect.B nrs. 1305 r2

de bouwheer

de architect

ingeschreven op de tabel van Orde van
Architecten van de Provincie Limburg

bvba architectenbureau H. Roux en D. Timmermans

Hasseltse Dreef 84, B-3512 STEVOORT – HASSELT tel 011/591204 fax 011/591208

blad: 2 schaal: 1/50 – 1/250 gevels – sneed en inplantingsplan datum: 8/10/2001

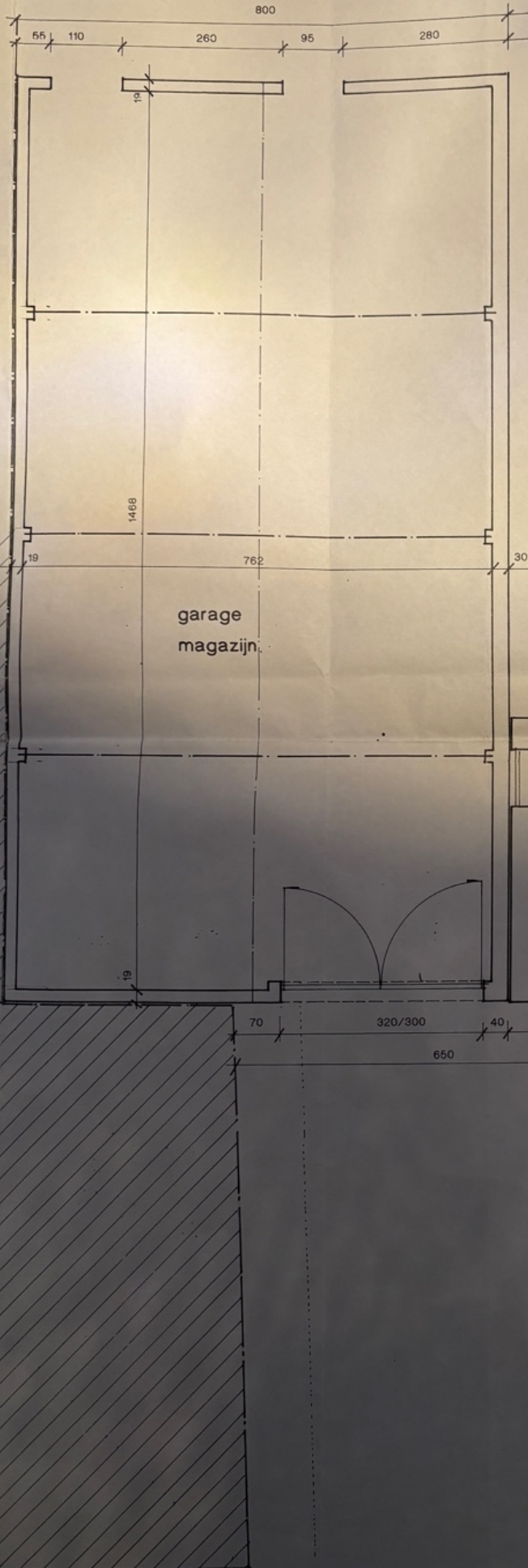

Vergunningnr. 2001/00454
Schiedingscollege d.d. 1.4. JAN. 2002
De Secretaris De Burgemeester



grondplan bestaande toestand

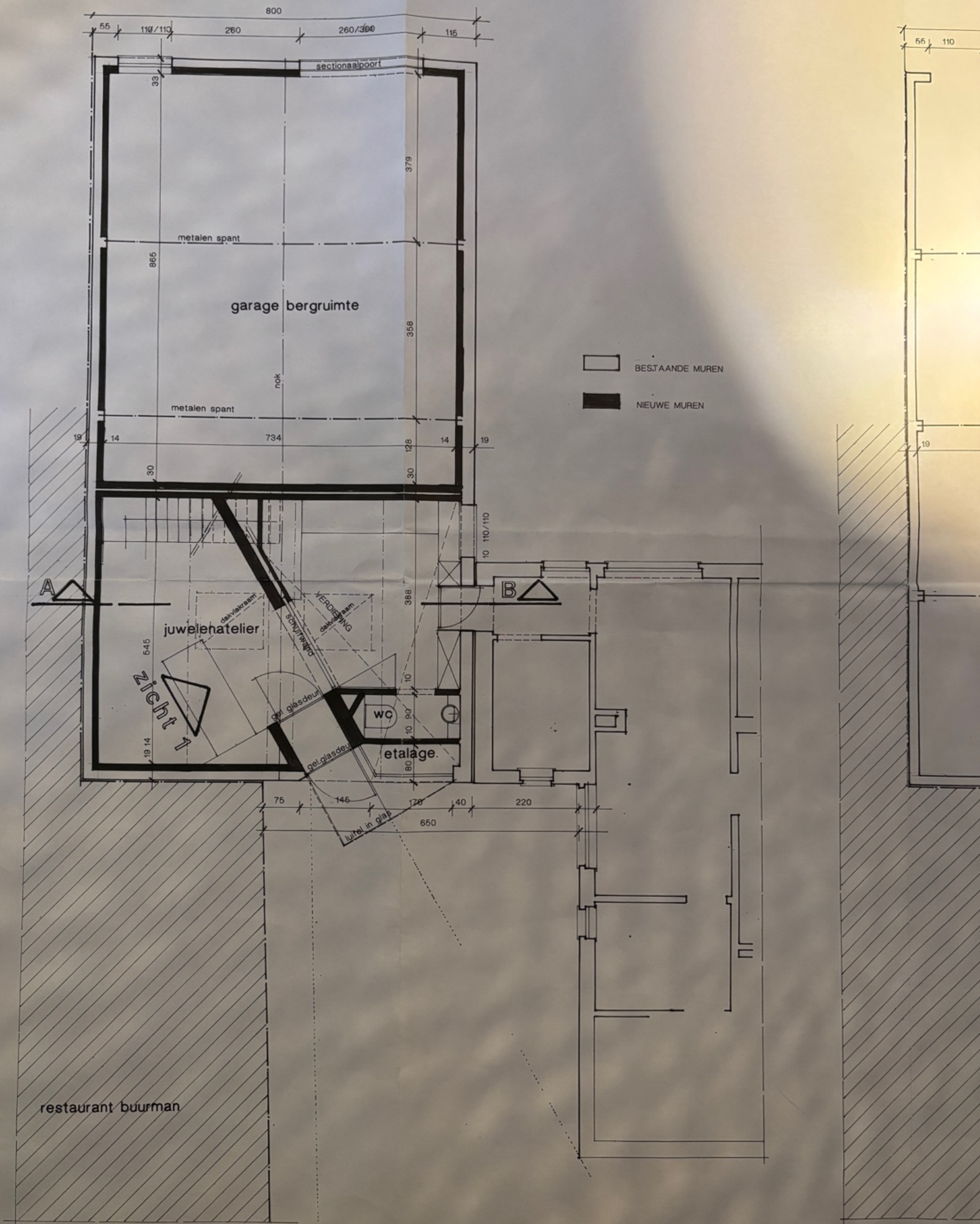

- BESTAANDE MUREN
- NIEUWE MUREN

grondplan gerenoveerde toestand